

			
Unterschrift Bauherr		Unterschrift Architekt	
Bezeichnung 1114 Wohnquartier Zum Dammfelde, Ko-Widdersdorf			
Planinhalt Grundriss UG_TE			
Plan Nummer H7_4501	Index	von	Masstab 1:100
Planim / LPH Teilung		Struktur	Maß H7
Bauherr evohaus GmbH 76227 Karlsruhe, Emil-Nolde-Strasse 2 0721 183 961 0		Architekt HAN/TC Architekten 76227 Karlsruhe, Emil-Nolde-Strasse 2 0721 750 99 28 0	
Projektinhalt: 1114 Ko-Wid Damm		Plannummerinhalt: 670	

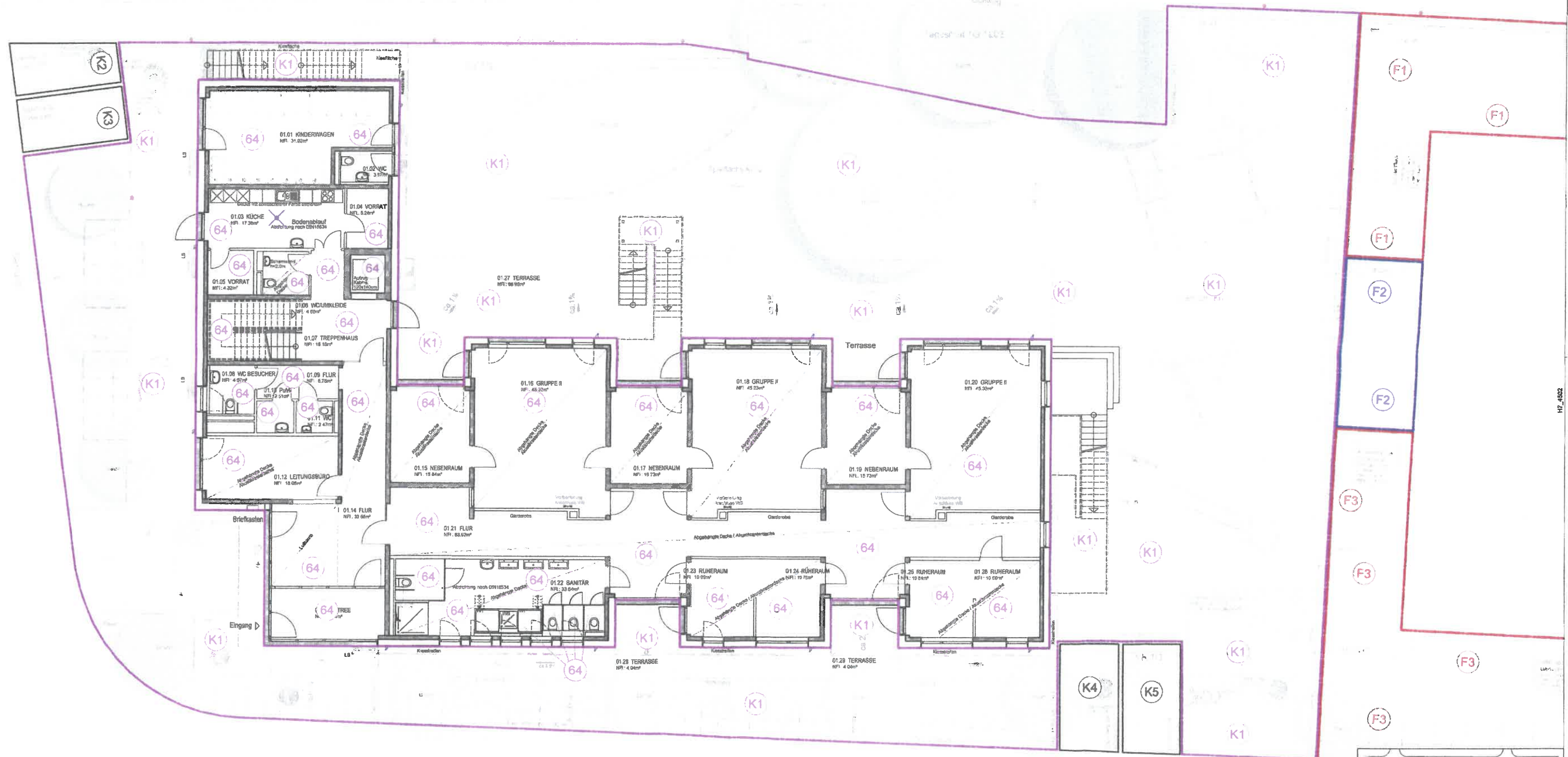



Standort: 1114 Wohnquartier Zum Dammfelde, KÖ-Waldersdorf
 Projekt: Grundriss EG_TE

Plan Nummer	Index	Verf.	Skala	Datum
H7_4502			1:100	09.04.2020

Projekt: 1114, KÖ-Waldersdorf
 Zeichner: [Name]
 Prüfer: [Name]
 Datum: 09.04.2020

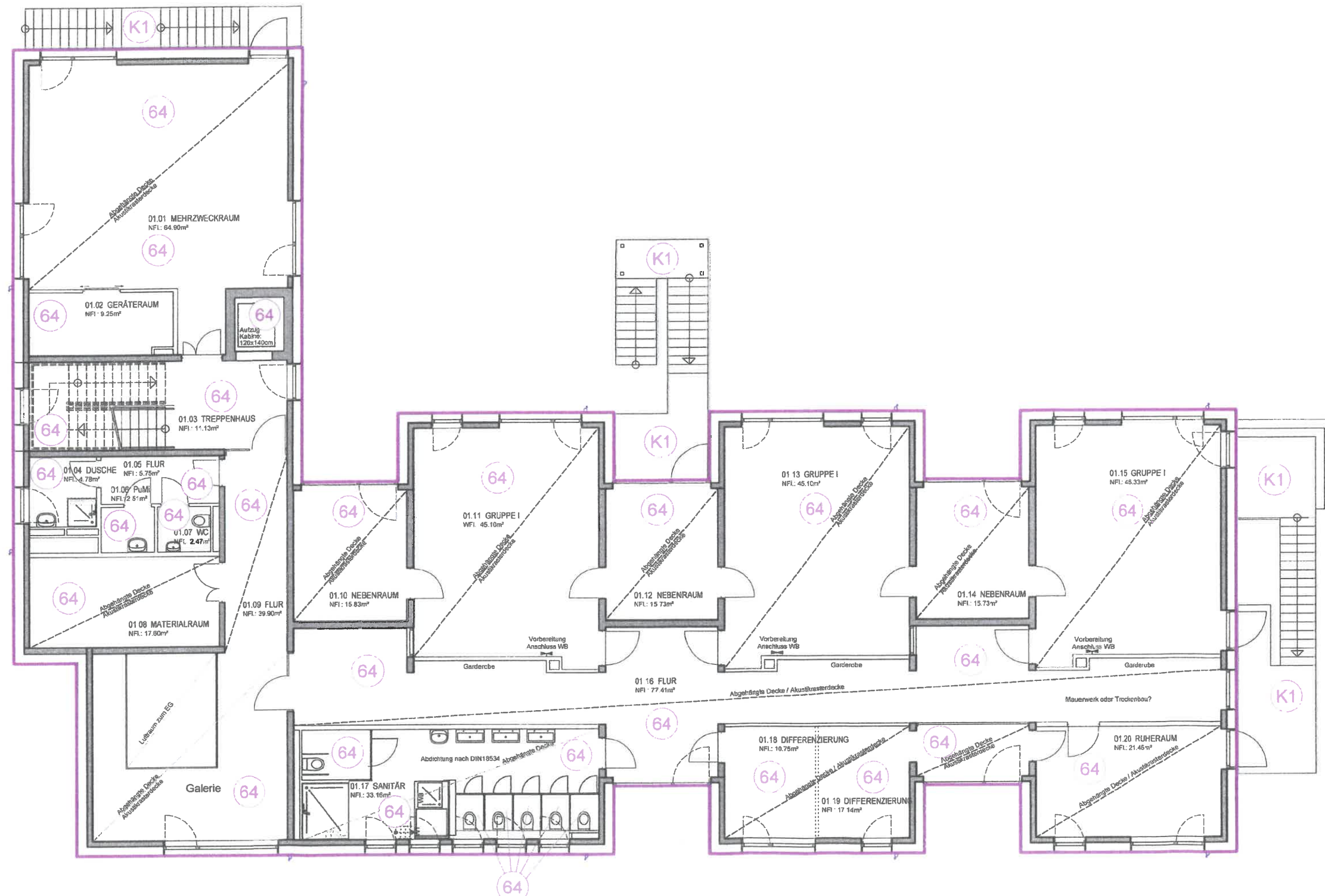



Unterschrift Bauherr

Unterschrift Architekt

Bevorzugen

1114 Wohnquartier Zum Dammfelde, Ko-Widdersdorf

Parzell

Grundriss 1.OG_TE

Plan Nummer	Index	von	Maßstab	Datum
H7 4503			1:100	09.04.2020
Planart / LPH			Baukind	Haus
Teilung				H7

Bauer

evchaus GmbH

76227 Karlsruhe, Emil-Nolde-Strasse 2

0721 183 861 0

Architekt

Dr. C. Architekt

76227 Karlsruhe, Emil-Nolde-Strasse 2

0721 750 99 28 0

Projektname: 1114 KO-Wd. Damm

Plannummer: 572

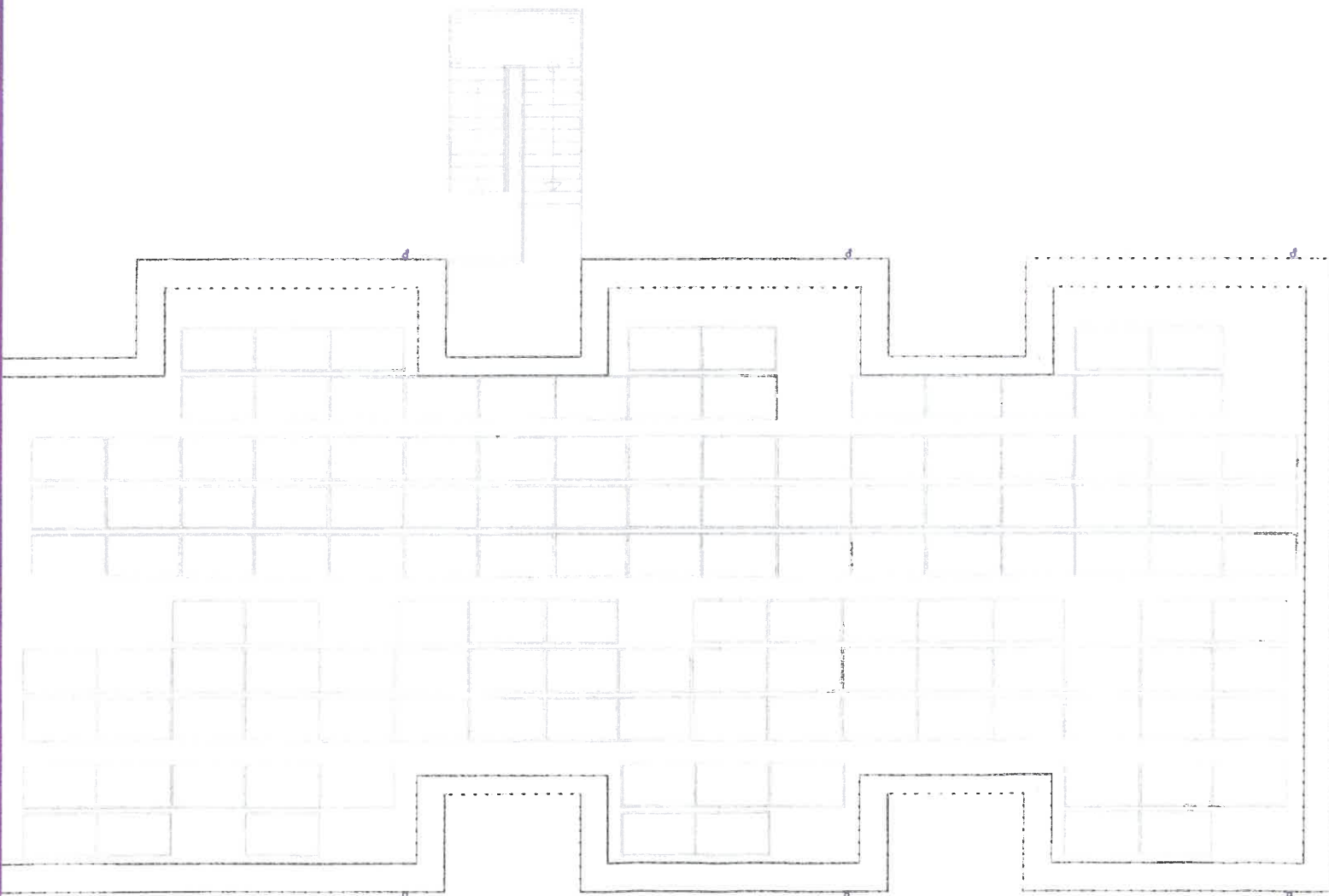
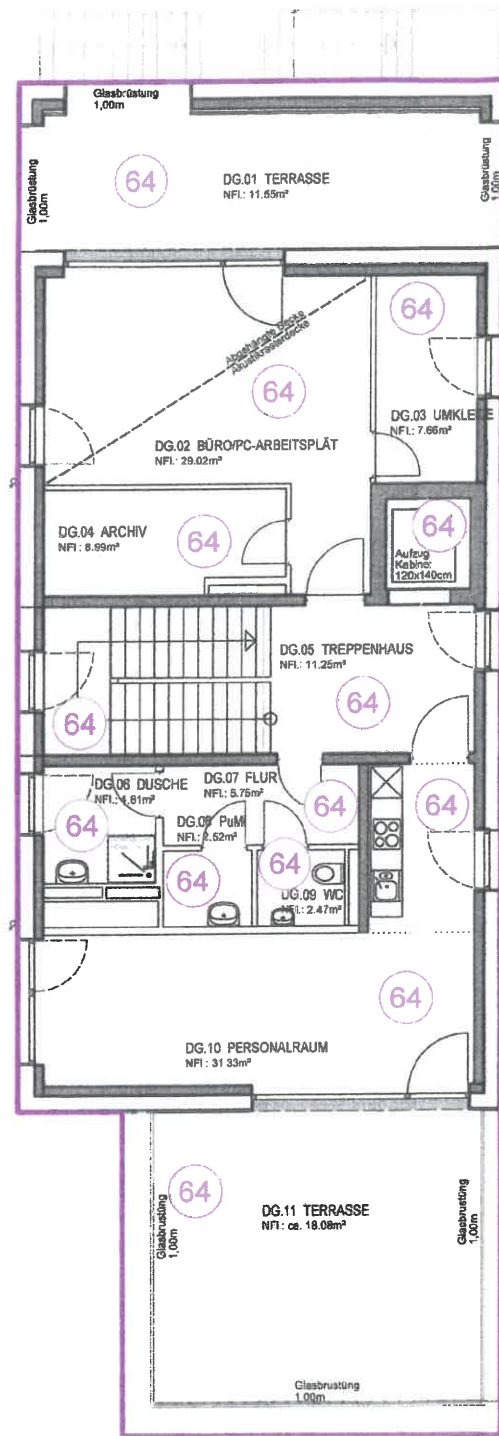

				
Unterschrift Bauherr	Unterschrift Architekt			
Bauprojekt 1114 Wohnquartier Zum Dammfelde, Kö-Widdersdorf				
Planinhalt Grundriss 2.OG_TE				
Plan Nummer H7_4504	Index 	von 	Maßstab 1:100	Datum 09.04.2020
Planentwurf Teilung			Baufeld 	Neus H7
Bauherr evohaus GmbH 75227 Karlsruhe Emil-Nolde-Strasse 2 0721 183 861 0			Architekt HABEN Architekt 75227 Karlsruhe Emil-Nolde-Strasse 2 0721 750 98 28 0	
Projektinhalt: 1114 Kö-Wid, Damm			Plannummer intern: 573	

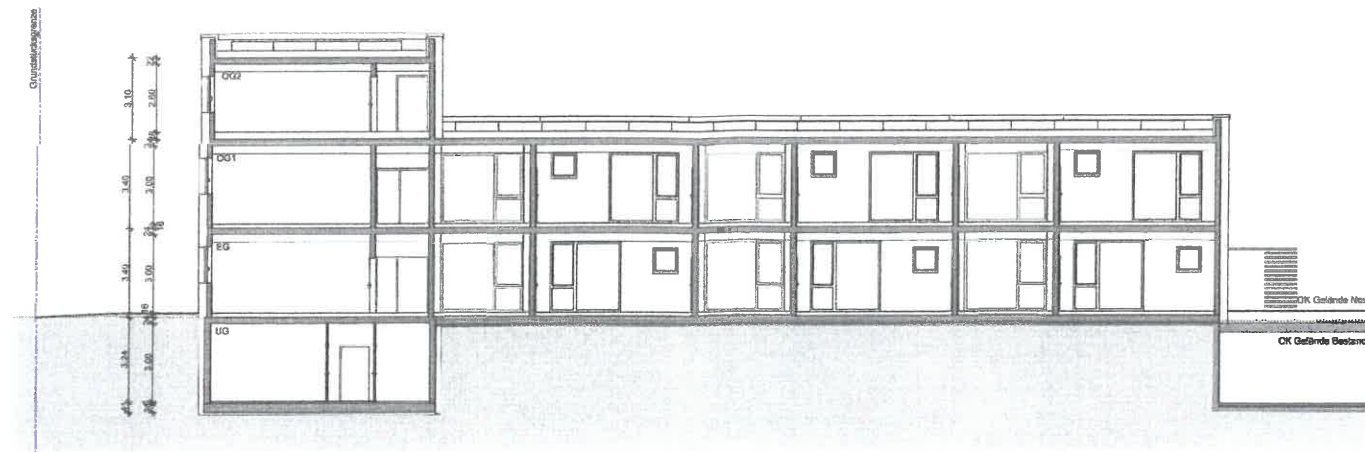

Schnitt A-A M 1:100

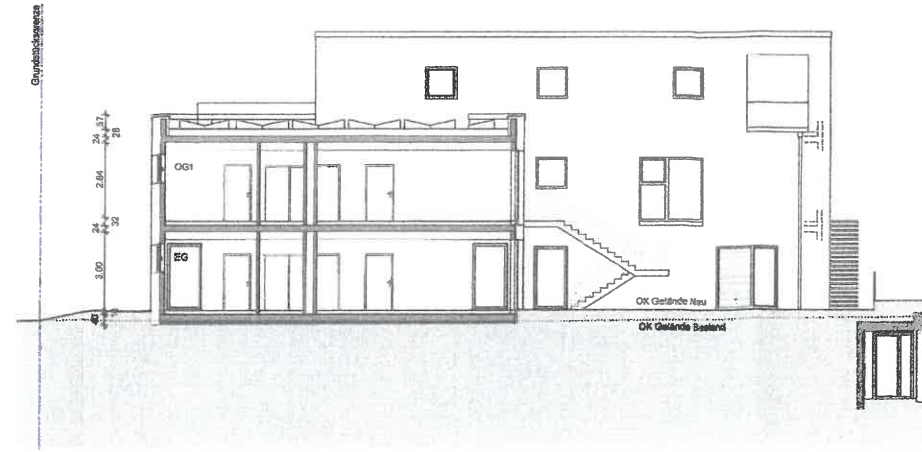

Schnitt B-B M 1:100



Ansicht Nord-Ost M 1:100

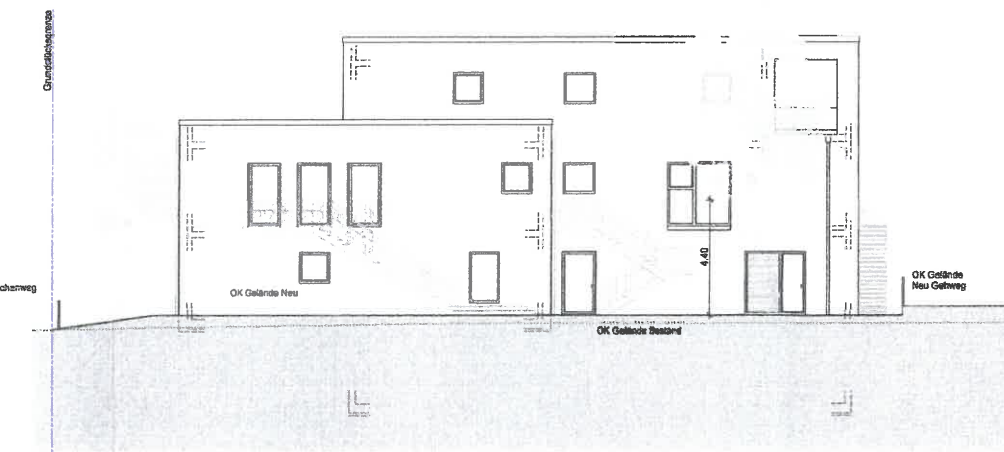

Ansicht Süd-Ost M 1:100

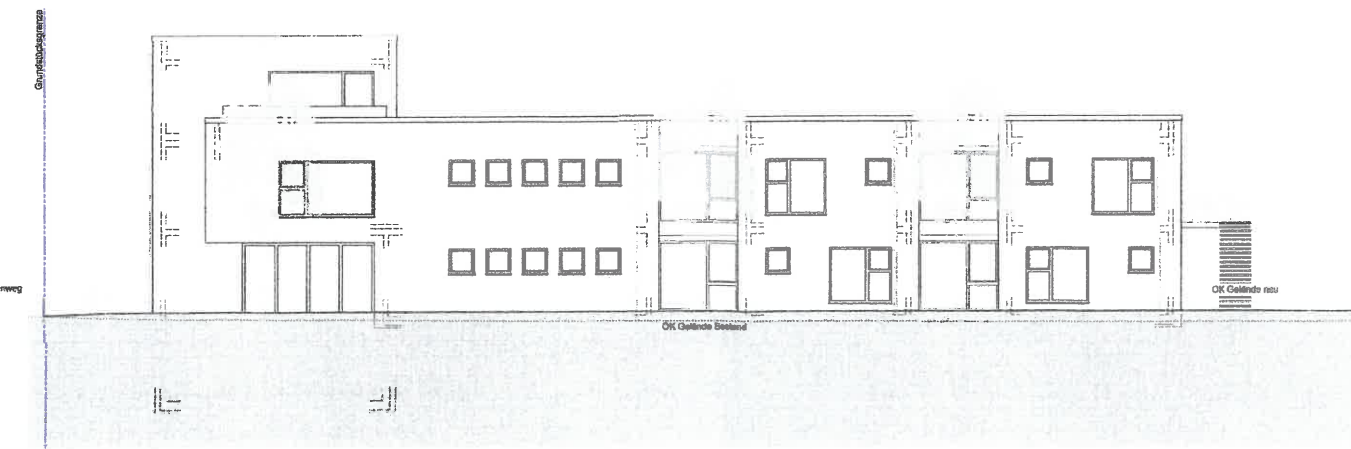

Ansicht Süd-West M 1:100

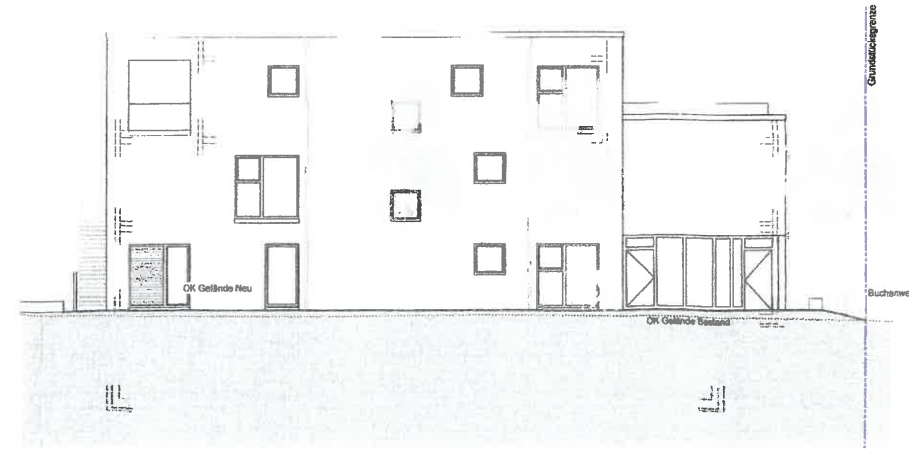

Ansicht Nord-West M 1:100

-0.50 = OK FFB EG = 54.28 m ü.NN

BAUTEILE IM SCHNITT

Wand Kugelschicht
Wand nicht Kugelschicht

ABKÜRZUNGEN

OK FFB OBERKANTE FERTIGFUSSENBOCKEN
OK RD OBERKANTE RONDÖCKE
OK UD OBERKANTE UNTERKANTE RONDÖCKE
OK V VORDERKANTE
BRH BRÜCKENHÖHE ÜBER OK RD
BRH BRÜCKENHÖHE ÜBER OK RD
S MARKENREIF
LS LICHTSCHWART

SYMBOLE

HÖHENNOTIZ OK FFB BEZOGEN AUF OK FFB EINGESCHOSSEN
HÖHENNOTIZ OK RD BEZOGEN AUF OK FFB EINGESCHOSSEN
HÖHENNOTIZ OK UD BEZOGEN AUF OK FFB EINGESCHOSSEN
HÖHENNOTIZ OK V BEZOGEN AUF OK FFB EINGESCHOSSEN
HÖHENNOTIZ OK BRH BEZOGEN AUF OK FFB EINGESCHOSSEN
HÖHENNOTIZ OK S BEZOGEN AUF OK FFB EINGESCHOSSEN
HÖHENNOTIZ OK LS BEZOGEN AUF OK FFB EINGESCHOSSEN

Unschärfebereich
Unschärfebereich

1114 Wohnquartier Zum Dammfelde, Ko-Widdersdorf

Schnitte und Ansichten_TE

Plannummer: H7_4600

Projekt: H7

Titel: H7

Datum: 08.04.2020

Skala: 1:100

Architekt: **BRUNNEN** Architekten
Brunnen-Strasse 2
10227 Karlsruhe
0721 700 99 28 0
info@brunnen-architekten.de

Als Anlage 1 zur Urkunde vom 1. Juli 2020, UR.Nr. 507/2020/H des Notars Dr.
Volker Hustedt mit dem Amtssitz in Neuss genommen.

Nach Durchsicht genehmigt:

Hilf Ach

Günther Zeller

M.
H. H. H.